

# SIERRA DE LAS NIEVES PARQUE NACIONAL

## Accesos

**Por Yunquera:** A través de la pista forestal que conduce a los miradores Puerto del Saucillo y Caucón—Luis Ceballos.

**Por El Burgo:** A través del carril que dirige hacia las áreas recreativas La Fuensanta y Los Sauces.

**Por Parauta:** Desde la carretera San Pedro - Ronda (A-397) se puede acceder al Parque Nacional en el km 13,6 por el carril Conejeras—Quejigales.

**Por Tolox:** Por el carril que dirige hacia el Puerto de las Golondrinas.

**Por Istán:** Por pista forestal que dirige a Monda y Tolox.

**Por Monda:** Por la pista forestal que dirige a Istán y Tolox.

**Por San Pedro de Alcántara:** A través de la Puerta Verde Marbella—Ronda.

## Consejos y seguridad

- Cumpla las indicaciones de los Agentes de Medio Ambiente y del personal adscrito al espacio natural.
- Lleve siempre ropa y calzado cómodo.
- Lleve agua y comida en cantidades adecuadas al tipo de recorrido que vaya a realizar.
- En verano utilice gorra o sombrero y protéjase del sol.
- Realice un sendero adecuado a su capacidad física y procure ir siempre acompañado.
- Lleve su teléfono móvil y ante cualquier emergencia llame al 112.
- Consumiendo productos locales y contando con empresas de la zona contribuirá al desarrollo rural.
- Practique un turismo responsable y comprometido con el entorno. ¡Sea un verdadero ecoturista!

## Además, sepa que no está permitido:

- La acampada libre
- Hacer fuego
- Bañarse en lugares no permitidos
- Cazar
- Pescar
- Capturar o molestar animales
- Recolectar plantas
- Recolectar rocas o minerales
- Perros sueltos
- Circular con motocicletas y quads en pistas no asfaltadas

# Mapa del Parque Nacional de la Sierra de las Nieves

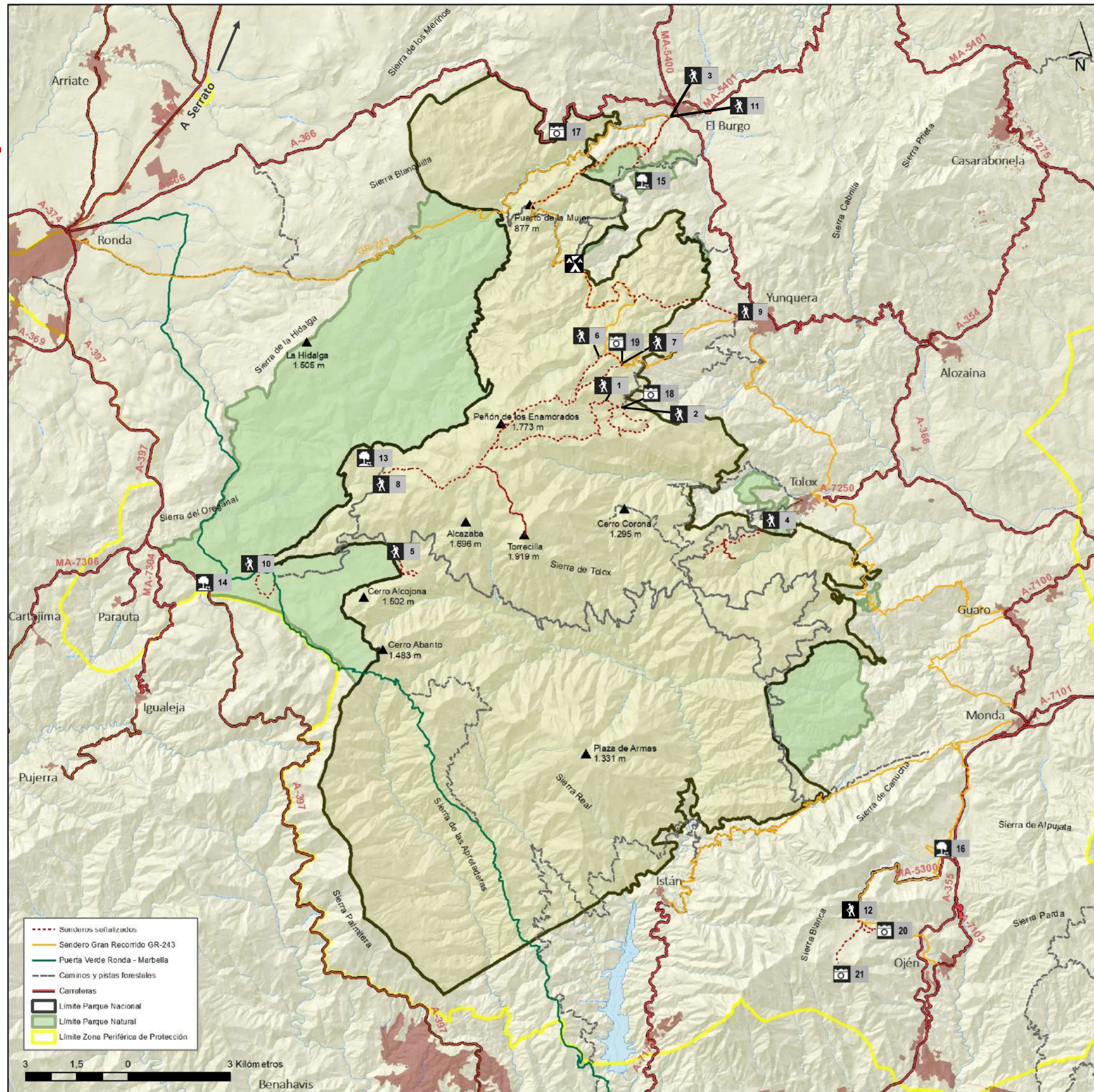

## Equipamientos de uso público

### Senderos señalizados

- Caucón - Peñón de los Enamorados
- Caucón - Tajo de la Caína
- El Burgo - Puerto de la Mujer
- La Rejía
- Las Escaleretas
- Puerto Saucillo - Puerto Bellina
- Puerto Saucillo - Torrecilla
- Quejigales - Torrecilla
- Yunquera - Los Sauces
- Conejeras
- El Burgo - La Fuensanta
- Juanar - Puerto Marbella

### Áreas Recreativas

- Los Quejigales
- Conejeras
- La Fuensanta
- Llanos de Purla

### Zona de Acampada Controlada

- Los Sauces

### Miradores

- Mirador del Guarda Forestal
- Mirador del Caucón o de Luis Ceballos
- Mirador Puerto del Saucillo
- Mirador del Corzo
- Mirador del Macho Montes



F.J.Vázquez



J.L. Quintanilla



M. Soler



F. Doña



A. Peña



## Ficha técnica

Fecha de creación: 3 julio 2021

Superficie: 22.979,76 hectáreas

Municipios: Benahavís, El Burgo, Istán, Monda, Parauta, Ronda, Tolox, Yunquera

Provincia: Málaga

Comunidad Autónoma: Andalucía

## Otras figuras de protección:

Parque Natural Sierra de las Nieves

Reserva de la Biosfera Sierra de las Nieves

Reserva de la Biosfera Intercontinental del Mediterráneo

### Red Natura 2000:

Zona de Especial Protección para las Aves (ZEPA) Sierra de las Nieves

Zonas Especiales de Conservación (ZEC):

ZEC Sierra de las Nieves

ZEC Sierra Blanquilla

ZEC Sierras Bermeja y Real

## Más información:

- <https://www.miteco.gob.es/es/red-parques-nacionales/nuestros-parques/sierra-de-las-nieves/>
- <https://www.ventanadelvisitante.es>
- [https://www.juntadeandalucia.es/medioambiente/portal/web/ventanadelvisitante/detalle-buscador-mapa/-/asset\\_publisher/3lboxh2q3NwR/content/de-las-sierra-de-las-nieves/255035](https://www.juntadeandalucia.es/medioambiente/portal/web/ventanadelvisitante/detalle-buscador-mapa/-/asset_publisher/3lboxh2q3NwR/content/de-las-sierra-de-las-nieves/255035)

# Parque Nacional de la Sierra de las Nieves

Se sitúa al sur de la Península Ibérica, en el tercio occidental de la Provincia de Málaga y extremo suroeste de la Cordillera Bética. Conformado por los macizos montañosos de Sierra de las Nieves, Sierra Blanquilla, Sierra Parda de Tolox, Sierra de las Apretaderas y Sierra Real, constituye la porción más elevada de Andalucía occidental.

En la Sierra de las Nieves confluyen numerosas figuras de protección de índole estatal, autonómica, europea e internacional. Esta situación deriva de la voluntad existente tanto a nivel institucional como social, de garantizar la conservación del extraordinario patrimonio natural, cultural y etnográfico de este territorio, fruto de los aprovechamientos y actividades desarrolladas por los habitantes de los pueblos que la conforman.

## Valores naturales

Las características fundamentales de este Parque Nacional son consecuencia de su singularidad y diversidad biológica y geológica, a lo que se suma su especial climatología y abrupto relieve, dando origen a un gran rango altitudinal que va desde los 140 metros, en río Verde, hasta los 1.919 metros del pico Torrecilla.

La enorme complejidad geológica de este territorio, que alterna rocas sedimentarias, ígneas y metamórficas, termina de perfilar la importancia de los valores naturales de este Parque Nacional.

Se distinguen las sierras blancas, de naturaleza caliza y calizo-dolomítica y las sierras pardas, en las cuales predominan las peridotitas (rocas magmáticas, de naturaleza ultrabásica, muy raras en la corteza terrestre) y afloramientos de gneises, pizarras y esquistos, a lo que se unen pequeños núcleos de areniscas.

Por otro lado, ligado al karst y como producto de la meteorización de las rocas calizas, existe un elevado número de cavidades subterráneas, la mayoría de ellas verticales, entre las que destaca la sima GESM, que con más de 1.100 metros de profundidad es la más grande de Andalucía, y de las mayores a nivel europeo.

## Patrimonio cultural

Los municipios que integran el Parque Nacional poseen un rico patrimonio histórico y cultural. Sus cascos urbanos se caracterizan por la presencia de palacios, torres vigías, ermitas, conventos, balnearios, puentes, etc., con marcadas reminiscencias árabes.

Por otro lado el patrimonio etnográfico e inmaterial lo integran las distintas construcciones ligadas a actividades tradicionales que aún perduran en la sierra, como antiguos pozos de nieve, caleras, cortijos, fuentes y abrevaderos, etc. Las fiestas y tradiciones populares, así como su variada gastronomía forman parte también de este patrimonio inmaterial.



## La flora

Además del pinsapar como la formación arbórea más singular, el Parque Nacional posee otras muchas formaciones vegetales características: encinares, alcornoques, pinares, bosques de ribera, así como los quejigales, matorrales y pastizales de alta montaña, que contribuyen a diversificar el mosaico vegetal y la riqueza botánica de este territorio.

La riqueza florística es muy elevada, con un catálogo de unas 1500 especies de plantas vasculares, de las cuales 2 están catalogadas como "En Peligro de Extinción", el pinsapo (*Abies pinsapo*) y el tabaco gordo (*Atropa baetica*), otras 12 como "Vulnerables" entre las que destaca el quejigo de montaña (*Quercus faginea* subsp. *alpestris*), y 17 en "Régimen de Protección Especial", entre las que se encuentran el tejo (*Taxus baccata*), el mostajo (*Sorbus aria*), *Salix eleagnos*, etc.

## El Pinsapar

La Sierra de las Nieves conserva una auténtica reliquia botánica, el pinsapo.

En este territorio, la superficie con presencia de pinsapos ha evolucionado pasando de ocupar 774 has en el año 1.936, a cerca de 5.800 has. Ello hace que en la actualidad los abetales de *Abies pinsapo* incluidos en el ámbito del Parque Nacional constituyan el 72,5% de la superficie total que ocupan los pinsapares de Andalucía, y por tanto del conjunto de España, por lo que puede considerarse este territorio como el gran refugio del pinsapo andaluz.



- 1. Arilo de tejo (*Taxus baccata*)
- 2. Tabaco gordo (*Atropa baetica*)
- 3. Quejigo de montaña (*Quercus faginea* subsp. *alpestris*)
- 4. Pinsapar de Ronda
- 5. Orquídea (*Ophrys atlantica*)
- 6. Piñas de pinsapo (*Abies pinsapo*)
- 7. *Iberis fontqueri*



## La fauna

En cuanto a la fauna, este territorio cuenta con 195 especies de vertebrados registrados. Entre los mamíferos están presentes la cabra montés (*Capra pirenaica hispanica*), el corzo (*Capreolus capreolus*), la garduña (*Martes foina*), la gineta (*Genetta genetta*), el meloncillo (*Herpestes ichneumon*), la nutria (*Lutra lutra*), etc. En el ámbito de las aves destacan el águila real (*Aquila chrysaetos*), águila perdicera (*Aquila fasciata*), búho real (*Bubo bubo*), halcón peregrino (*Falco peregrinus*), así como especies de paseriformes ligadas a la alta montaña, como el colirrojo real (*Phoenicurus phoenicurus*), mirlo capiblanco (*Turdus torquatus*), roquero rojo (*Monticola saxatilis*) y la colalba gris (*Oenanthe oenanthe*), entre otras. Entre los reptiles se encuentra la víbora hocicuda (*Vipera latasti*) y casi todas las especies andaluzas de culebras, mientras que el anfibio más representativo es una subespecie de salamandra común (*S. salamandra longirostris*), endémica de las provincias de Cádiz y Málaga. En el ámbito de los invertebrados hay que señalar al cangrejo de río autóctono (*Austropotamobius pallipes*), que cuenta aquí con uno de sus últimos reductos en Andalucía, y las libélulas amenazadas *Macromia splendens*, *Oxygastra curtisii* y *Gomphus graslinii*.



- 1. Águila perdicera (*Aquila fasciata*)
- 2. Cabra montés (*Capra pirenaica hispanica*)
- 3. Nutria (*Lutra lutra*)
- 4. Salamandra (*S. salamandra longirostris*)
- 5. *Calopteryx virgo*
- 6. Murciélago (*Rhinolophus ferrumequinum*)
- 7. Licénidos
- 8. Colirrojo real (*Phoenicurus phoenicurus*)



- 1. Águila perdicera (*Aquila fasciata*)
- 2. Cabra montés (*Capra pirenaica hispanica*)
- 3. Nutria (*Lutra lutra*)
- 4. Salamandra (*S. salamandra longirostris*)
- 5. *Calopteryx virgo*
- 6. Murciélago (*Rhinolophus ferrumequinum*)
- 7. Licénidos
- 8. Colirrojo real (*Phoenicurus phoenicurus*)



## Ámbito territorial:

El Parque Nacional de la Sierra de las Nieves se encuentra incluido íntegramente en la provincia de Málaga.

Los términos municipales que aportan territorio al Parque Nacional son: Benahavís, El Burgo, Istán, Monda, Parauta, Ronda, Tolox y Yunquera.

Además de los anteriores, forman parte de su Zona Periférica de Protección, total o parcialmente, los municipios de Alozaina, Casarabonela, Guaro, Igualeja, Ojén y Serrato.

